

Encuesta de Expectativas de Empleo ManpowerGroup Guatemala

“¿Prevé usted movimientos laborales en su organización para el próximo trimestre (octubre-diciembre), en comparación con el trimestre actual (julio-septiembre)?”

Q4 2019

Tendencia Neta del Empleo con Ajuste Estacional

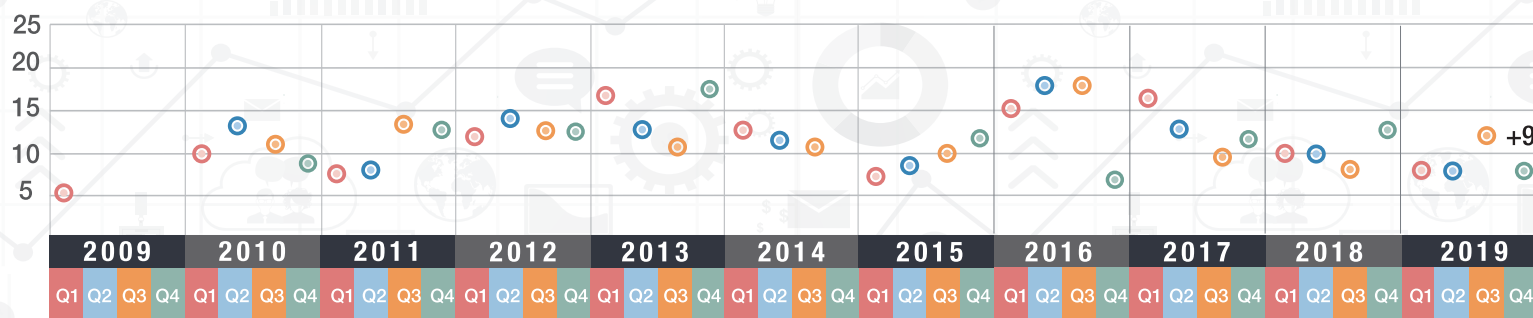

* La Tendencia Neta del Empleo con ajuste estacional, se refiere al proceso estadístico que permite presentar los datos de la encuesta sin el efecto de las fluctuaciones (o picos) que ocurren normalmente en el transcurso del año como resultado de eventos estacionales.

Comparativo Trimestral y Anual

| | 4Q 2019 | 3Q 2019 | 4Q 2018 |
|-------------------|---------|---------|---------|
| Aumentará | 15% | 13% | 16% |
| Disminuirá | 5% | 5% | 3% |
| Sin Cambio | 80% | 82% | 81% |
| No Sabe | 0% | 0% | 0% |
| Ajuste Estacional | +9% | +11% | +12% |

Comparativo por Tamaño de la Empresa

| | 4Q 2019 | 3Q 2019 | 4Q 2018 |
|---------|---------|---------|---------|
| Grande | +20% | +31% | +32% |
| Pequeña | +11% | +10% | +11% |
| Mediana | +10% | +11% | +12% |
| Micro | +1% | -1% | +3% |

Comparativo por Sector

| | 4Q 2019 | 3Q 2019 | 4Q 2018 |
|---|---------|---------|---------|
| Comunicaciones & Transportes | +13% | +12% | +10% |
| Construcción | +12% | +13% | +18% |
| Servicios | +12% | +15% | +14% |
| Comercio | +10% | +6% | +7% |
| Manufactura | +7% | +11% | +11% |
| Agricultura & Pesca, Minería & Extracción | 0% | +2% | +16% |

Si deseas conocer el reporte completo, visita:
www.manpowergroup.com.mx/estudios-e-investigaciones
 Llámanos al: (5255) 54 48 14 00

Comparativo por Región

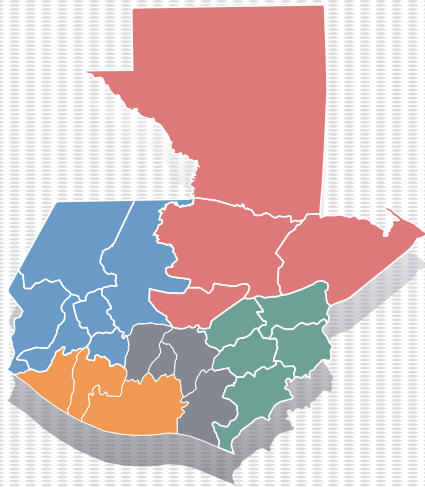

| | 4Q 2019 | 3Q 2019 | 4Q 2018 |
|-----------|------------|------------|------------|
| Norte | +16% | +5% | +2% |
| Centro | +10% | +13% | +14% |
| Sur | +6% | +8% | +17% |
| Oriente | +3% | +6% | +11% |
| Occidente | +3% | +4% | +12% |

Encuesta de Expectativas de Empleo ManpowerGroup Global Q4/19

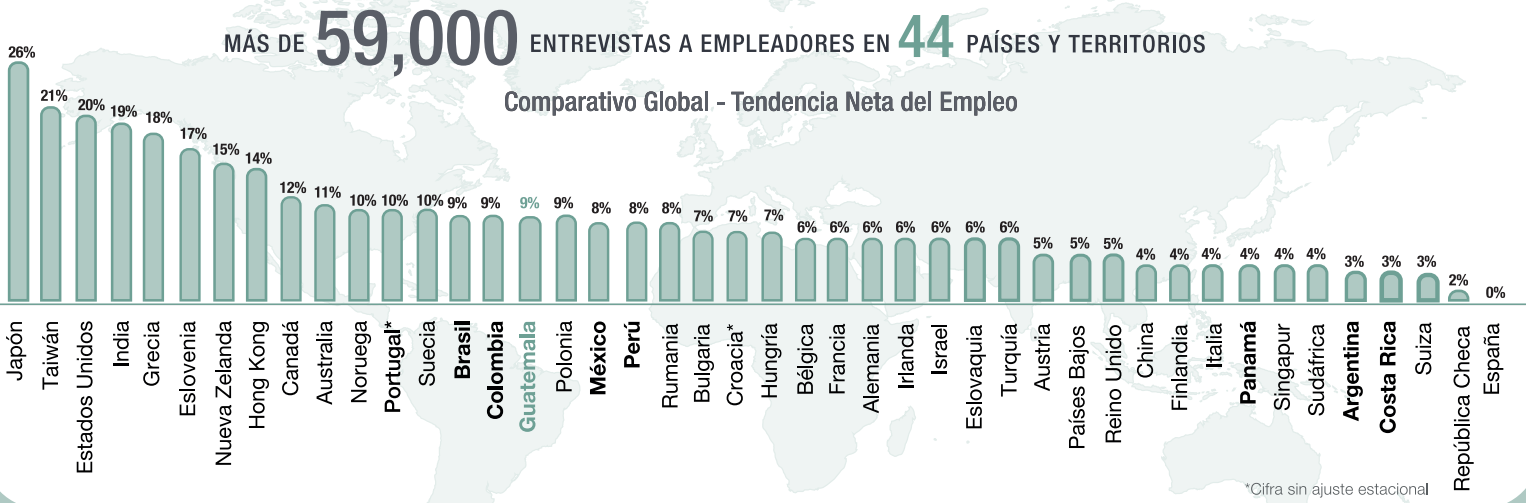

Variaciones Notables en Latinoamérica

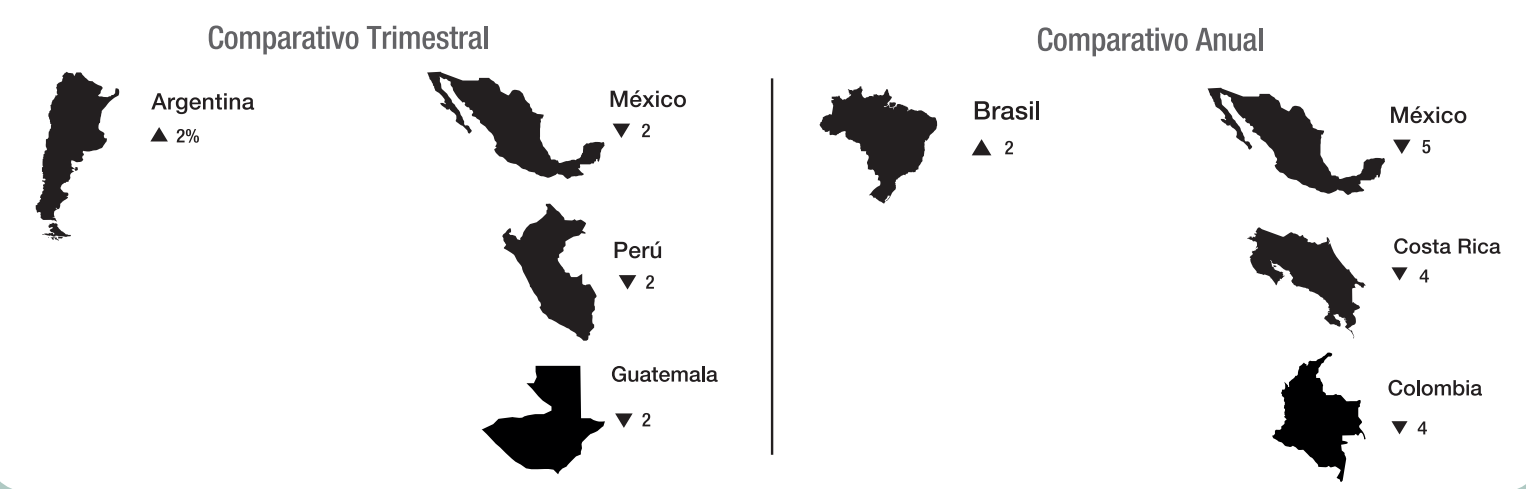

La encuesta, realizada trimestralmente por más de 55 años, se basa en más de 59,000 entrevistas a empleadores públicos y privados en 44 países y territorios para medir de manera anticipada las tendencias de empleo. En Guatemala participan 620 empleadores.